

ภาพที่ 2.1 แบคทีเรียรูปทรงต่าง ๆ

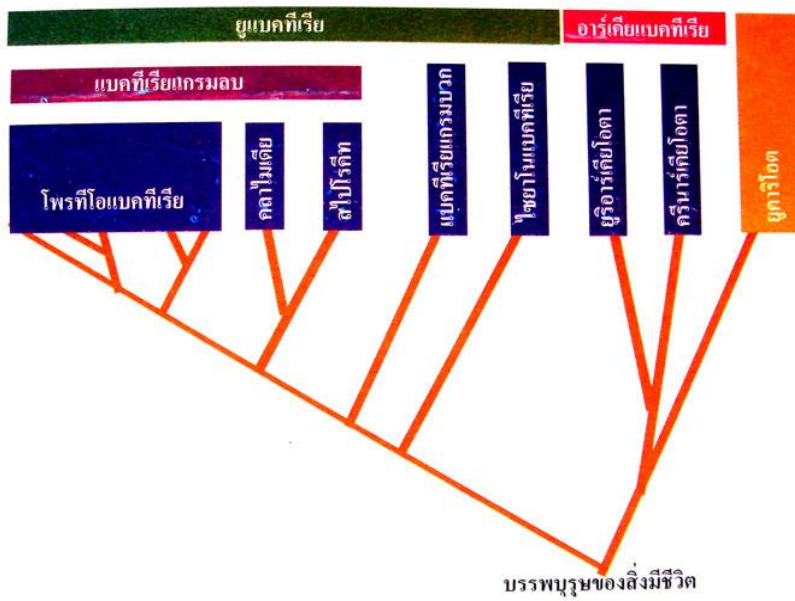

ภาพที่ 2.2 สายวิวัฒนาการของแบคทีเรีย

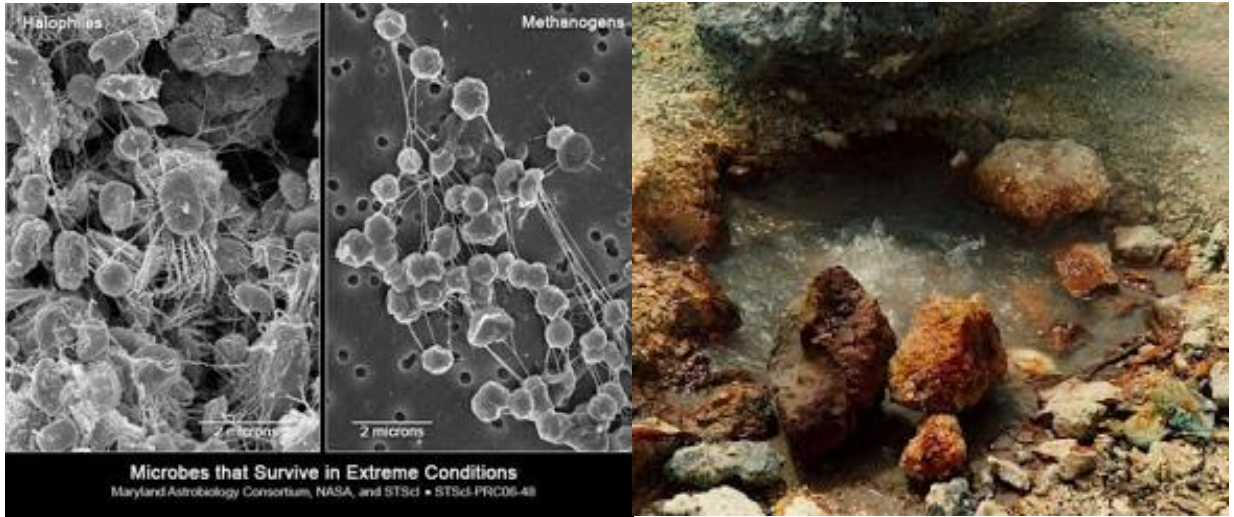

ภาพที่ 2.3 แบคทีเรียในอาณาจักรย่อยอาร์เคียแบคทีเรีย

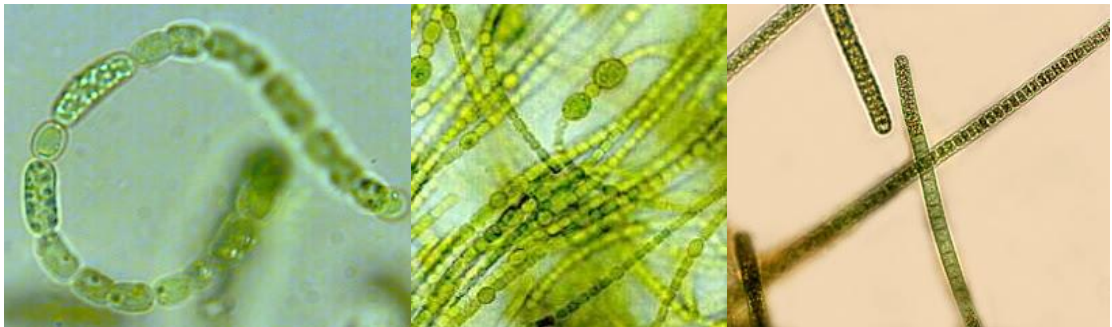

ภาพที่ 2.4 แบคทีเรียในอาณาจักรย่อยยูแบคทีเรีย



ราสาย

เห็ด

ยีสต์

ภาพที่ 2.5 ลักษณะและรูปร่างของราสาย เห็ด และยีสต์



ภาพที่ 2.6 ผลิตภัณฑ์จากแบคทีเรีย



ก

ข

ภาพที่ 2.7 ผักดอง (ก) และแหนม ไส้กรอก (ข)

ก

ข



ภาพที่ 2.8 ปลาร้า (ก) และปลาต้ม (ข)



ภาพที่ 2.9 ซีอิ๊วและเต้าเจี้ยว



ภาพที่ 2.10 เนื้อขนมปังที่เกิดรูพรุนจากก๊าซ



(ก)



(ข)

ภาพที่ 2.11 เบียร์ (ก) ไวน์องุ่น (ข)



เห็ดนางฟ้า

เห็ดฟาง

เห็ดหอม

เห็ดหูหนู

เห็ดโคน

ภาพที่ 2.12 ลักษณะและรูปร่างของเห็ดนางฟ้า เห็ดฟาง เห็ดหอม เห็ดหูหนู และเห็ดโคน



ภาพที่ 2.13 สาหร่ายสีเขียว (green algae)



ภาพที่ 2.14 สาหร่ายสีน้ำตาลแกมเหลือง หรือสาหร่ายสีทอง พวกไดอะตอม



ภาพที่ 2.15 สาหร่ายสีน้ำตาล

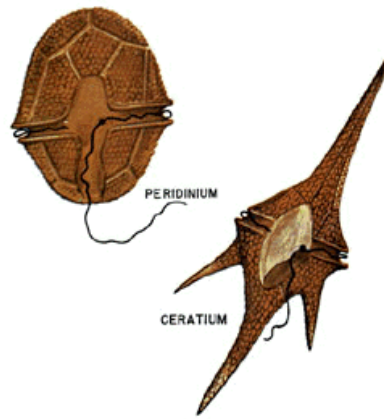

ภาพที่ 2.16 ไดโนแฟลกเจลเลต



ภาพที่ 2.17 สาหร่ายสีแดง

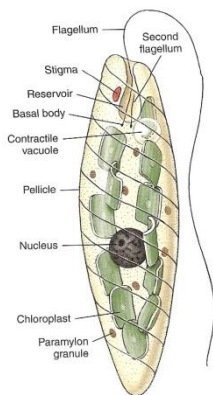

*Euglena* sp.



*Stentor* sp.

ภาพที่ 2.18 โพรโทซัวในน้ำที่มีออกซิเจนสูง



*Metopus* sp.



*Brachonella* sp.

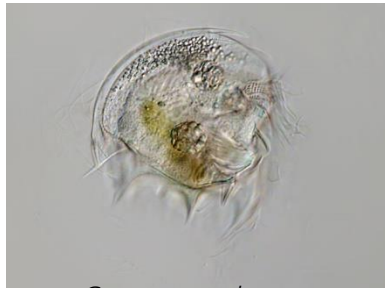

*Caenomorpha* sp.



*Saprodinium* sp.

ภาพที่ 2.19 โพรโทซัวในน้ำที่มีออกซิเจนต่ำ